

«FireSec»

4

.

I		1
II		1
III		1
1	1
2	1
3	2
4	4
	4
	/	6
	8
	10
	11
5	14
	14
	14
	16
IV	" "	16
V	" "	19
VI	" ("	20
	-10)	
VII		20
VIII		21
IX		22
X		22
1	22
2	23
3	24
4	25
5	26
6	27
XI		28
1	28
2	29

3	29
4	29
XII		30

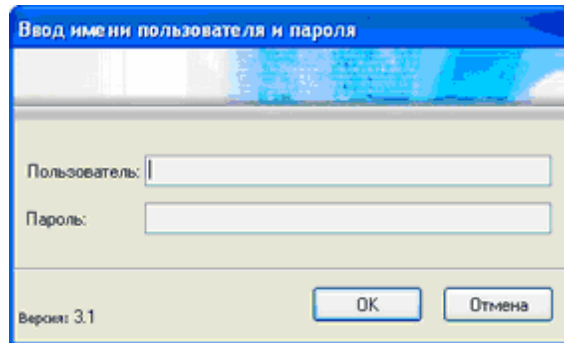

!!!

"adm", "inst", "oper" "operl"

!!!

С . : _____

3.3

Зоны/устройства

Зона	Устройства
28	29 30 31 32 33 34 35 36
37	38 39 40 41 42 43 44 45
46	47 49 50 51 52 53 54 55

Зона: Палата N203

Тип устройства	Ад...	Зона
Компьютер localhost 127.0.0.1		
COM	2	
Рубеж 2А	2	
АПИ: 'ИП 212-64'	2.2	37. Палата N203

Состояние
1 - Прибор Рубеж 2А (1 блок - 1 этаж)
x Потеря связи с прибором

Информация о событии
Класс: Неисправность
Потеря связи с прибором
Время события: 13.01.07 16:11:42
Устройство: Рубеж 2А 2.9 (1 блок - 9 этаж)

Журнал событий

Время устройства	Системное время	Зона	Описание	Устройство - датчик	Устройство	Пользов
13.01.07 16:11:42	13.01.07 16:11:42		Потеря связи с прибором		Рубеж 2А 2.9	
13.01.07 16:11:37	13.01.07 16:11:37		Потеря связи с прибором		Рубеж 2А 2.9	

Оператор : Администратор Рубеж 2А 2.9 (1 блок - 9 этаж) Потеря связи с прибором



.(: _____)



.(: _____)



_____")

.(: _____ "



_____)

.(:



CTRL+M).

(



_____ / _____)

.(:



.(: _____)



(: _____).

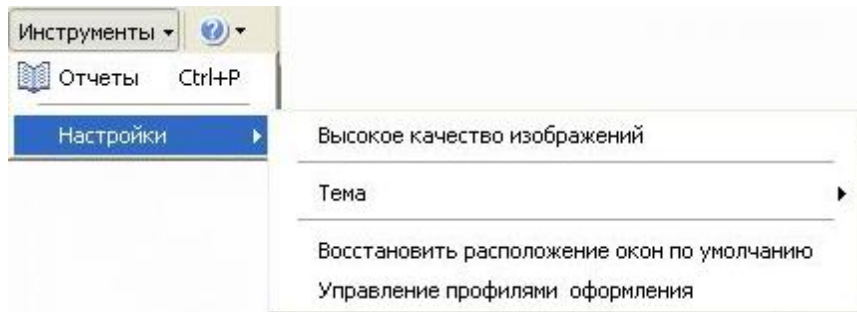

(2xAA),

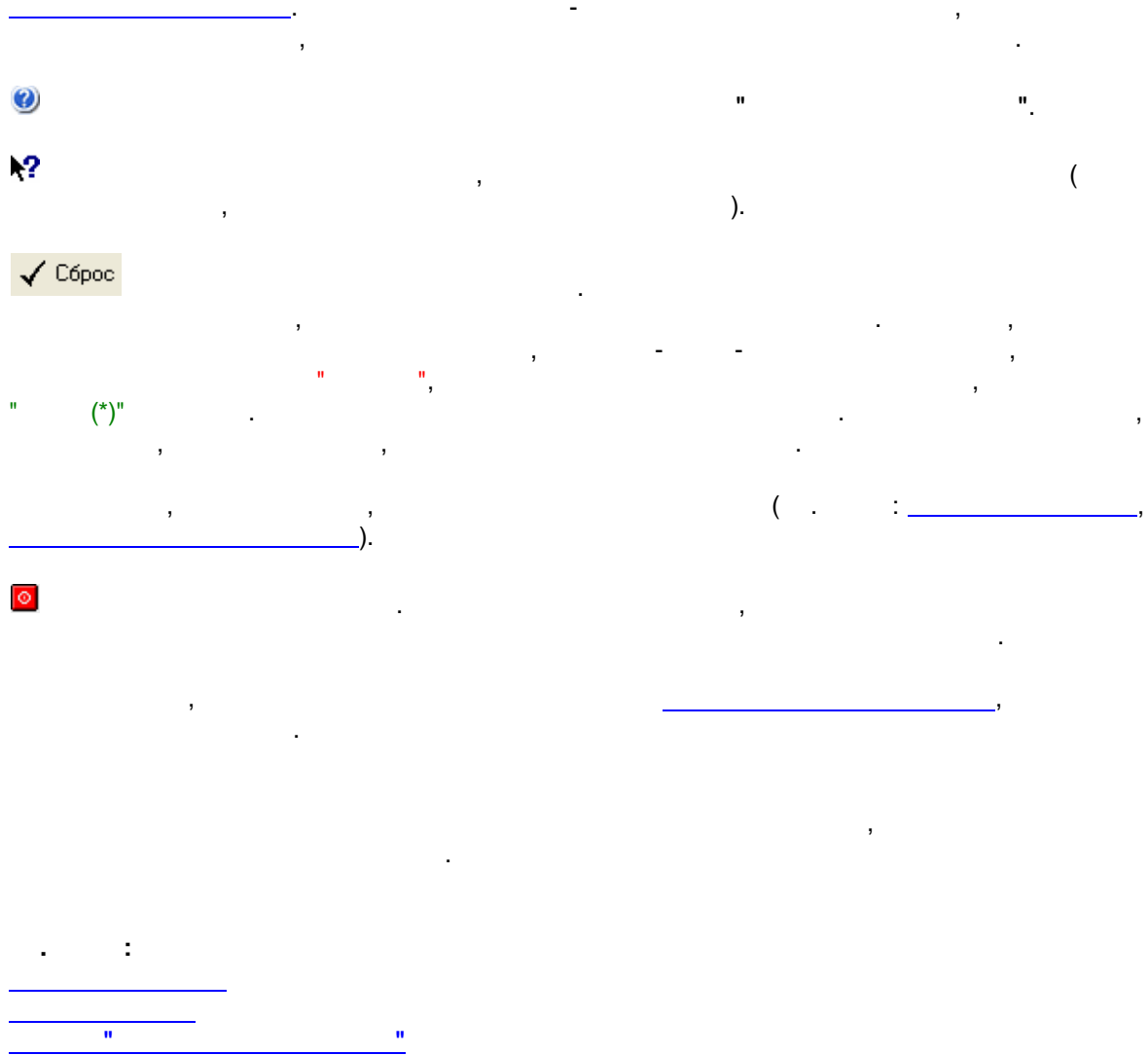

3.4

3.4.1

(CTRL+1).

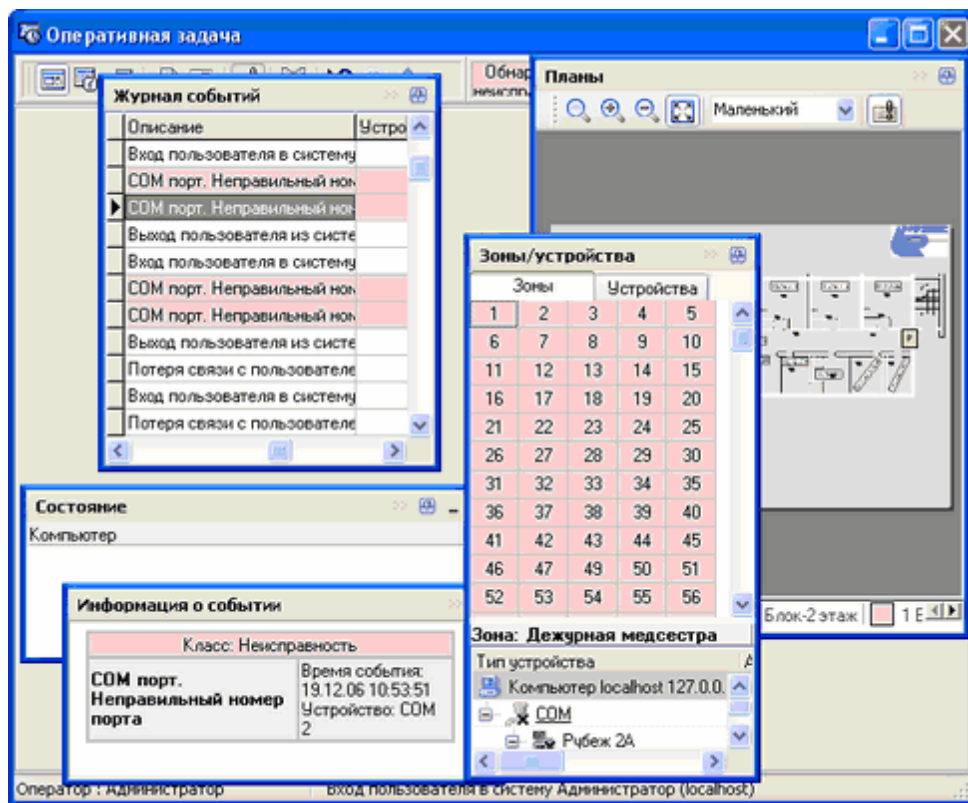

3.4.2

/

" / "

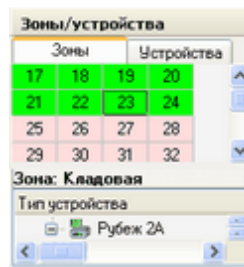

Тип устройства	Ад...	Зона	Примечание
Компьютер localhost 127.0.0.1			
COM	2		
Рубеж 2А	1		1 блок - 1 этаж
АПИ: 'ИП 212-64'	1.1	1. Дежурная медсестра	

COM-

COM



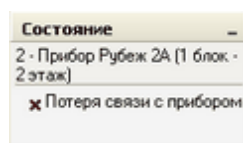

3.4.3

 - / (10, 25, 50, 100, 200, 400, 800, 1600, 3200, 6400, 10000, 20000, 40000);

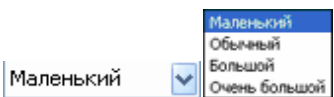

3.4.4

" "

100

(" ")

10

: _____).

” ”

3.4.5

(:).

1.

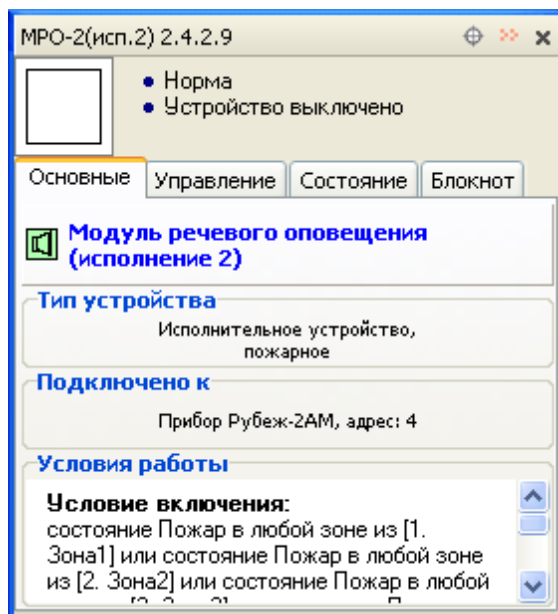

2.

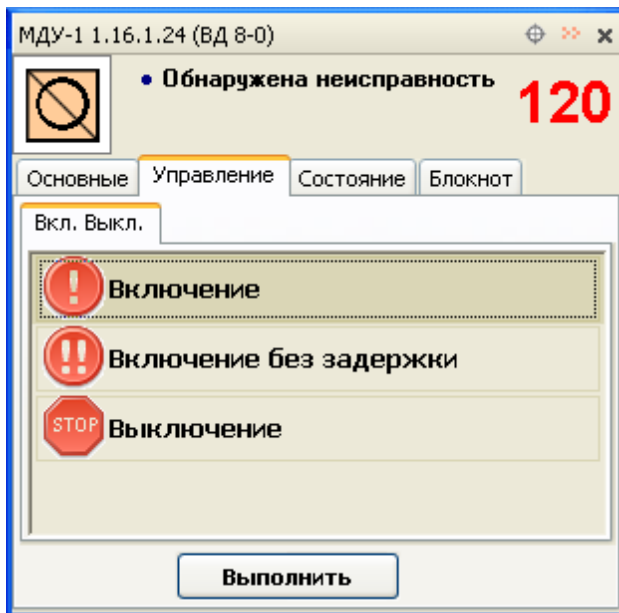

HASP

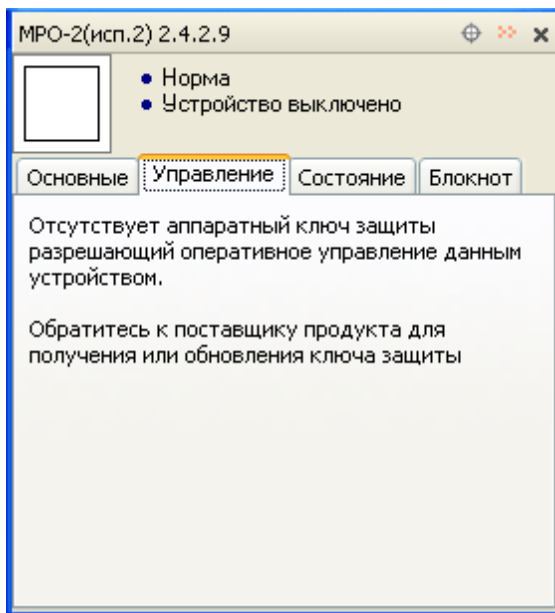

" ").

3.

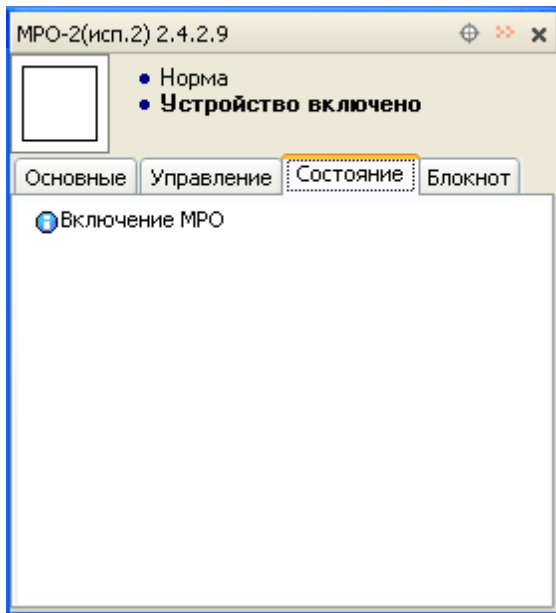

" " " "

4.

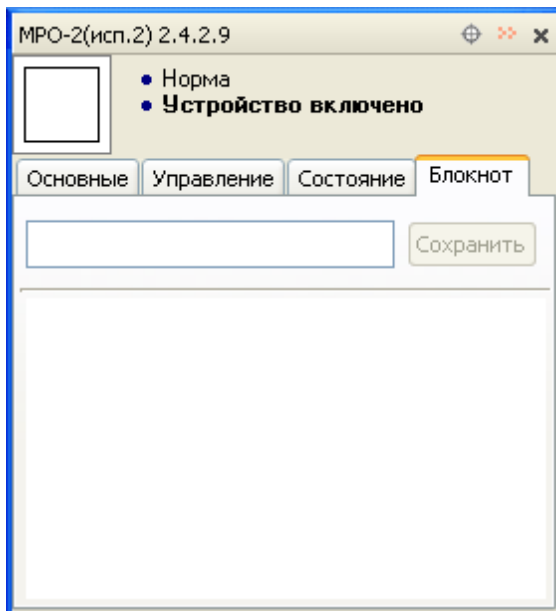

3.5

3.5.1

CTRL+2)

Оперативная задача

Обнаружена неисправность Сброс 12.01.2007, 15:42:13

Журнал событий с 11.01.2005 15:40:03 по 12.01.2007 15:40:03 Число записей: 1640

Фильтр Включить

Время устройства	Системное время	Зона	Описание	Устройство - датчик
10.12.06 20:04:28	10.12.06 20:04:28		Потеря связи с прибором	
10.12.06 20:04:24	10.12.06 20:04:24		Потеря связи с прибором	
10.12.06 20:04:20	10.12.06 20:04:20		Список устройств прибора не совпадает со списком на ПК	
10.12.06 20:04:19	10.12.06 20:04:19		Вход пользователя в систему	
10.12.06 20:04:19	10.12.06 20:04:19		SOM порт. Неправильный номер порта	
10.12.06 20:04:06	10.12.06 20:04:06		Потеря связи с пользователем.	
10.12.06 19:31:32	10.12.06 19:31:32		Потеря связи с прибором	
10.12.06 19:31:28	10.12.06 19:31:28		Потеря связи с прибором	
10.12.06 19:02:19	10.12.06 19:31:23		Включение питания	
30.10.06 9:09:27	10.12.06 19:31:23		Пожарная тревога	
30.10.06 9:09:33	10.12.06 19:31:23		Пожарная тревога	

Класс: Тревога

Пожарная тревога

Время события: 30.10.06 9:09:27
 Время получения: 10.12.06 19:31:23
 Устройство: Рубеж 2А 2.1 (1 блок - 1 этаж)

Подробная информация о событии

Тревога по дыму

Оператор : Администратор Связь с пользователем восстановлена Администратор (IB55RV)

3.5.2

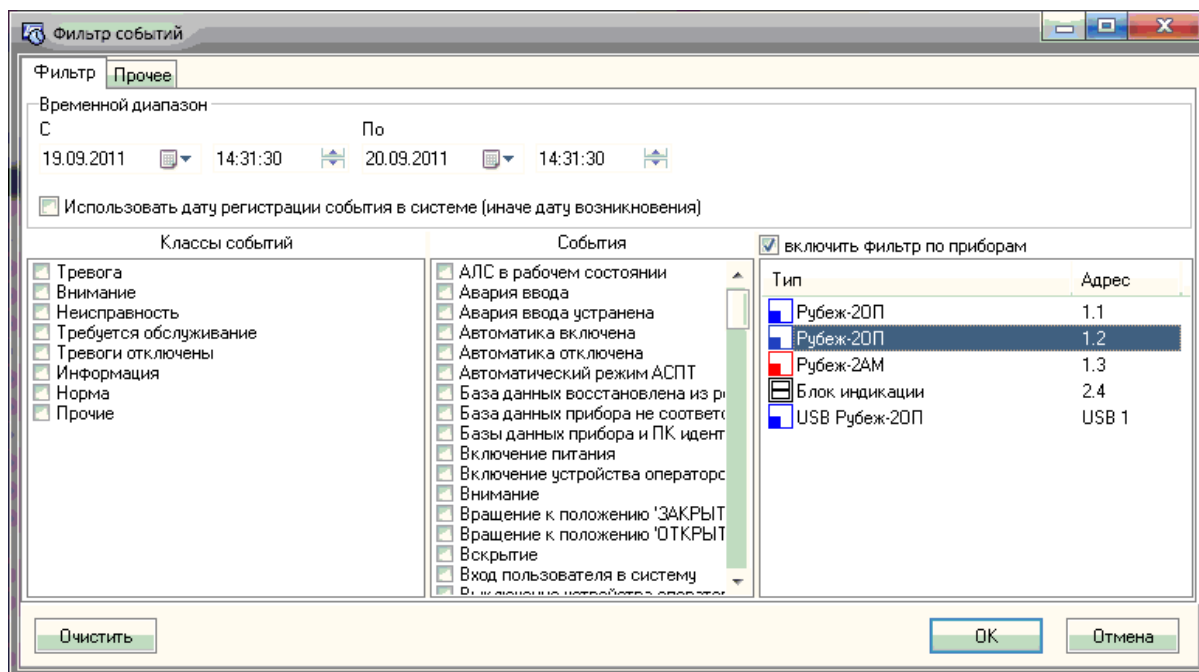

Ctrl

При переходе в режим архива

- Показывать последний час
- Показывать последние 24 часа
- Начиная с
- Сохранять диапазон дат, введенный ранее

3.5.3

Печать

Предварительный просмотр

Заголовок

Панель инструментов

Боковая панель

Лист готового отчета

Строка состояния

Страница 1 из 1

Время устройства	Системное время	Дата	Событие	Устройство датчик	Устройство	Владельцы
15.12.2006 10:54:03	15.12.2006 10:54:03		Вход пользователя в систему			Администратор (основной)
15.12.2006 10:53:51	15.12.2006 10:53:51		СОМ порт, Исправительный номер порта	СОМ 1	СОМ 2	
15.12.2006 10:53:51	15.12.2006 10:53:51		Вход пользователя в систему			Администратор (основной)
15.12.2006 10:53:52	15.12.2006 10:53:52		Вход пользователя в систему			Администратор (основной)
15.12.2006 10:48:02	15.12.2006 10:48:02		СОМ порт, Исправительный номер порта	СОМ 1	СОМ 2	
15.12.2006 10:48:02	15.12.2006 10:48:02		СОМ порт, Исправительный номер порта	СОМ 1	СОМ 2	

4

"

"

"

"

(CTRL+3

)

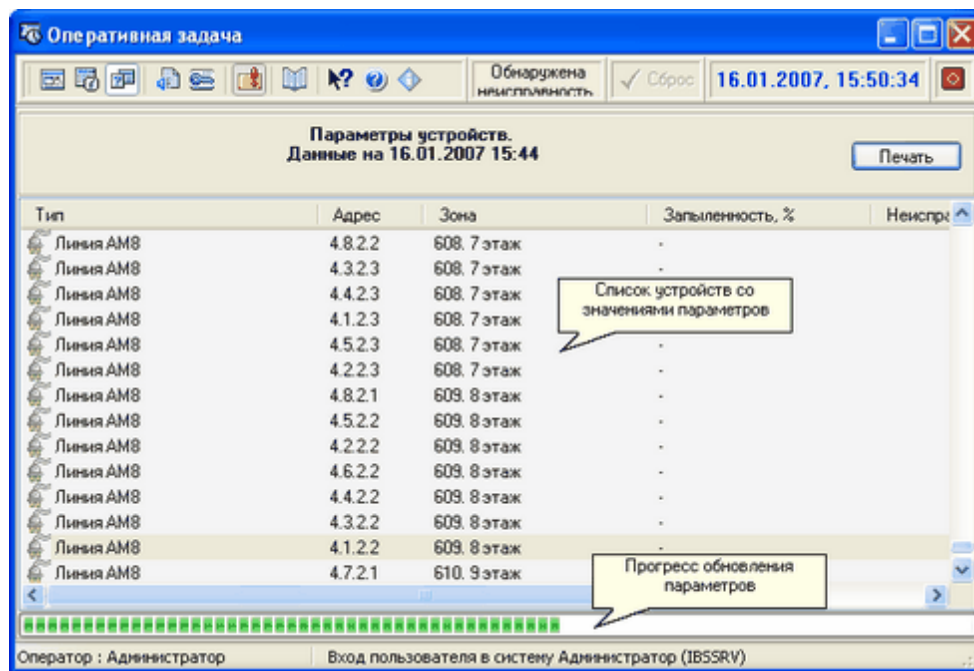

Печать

Показать на плане

История параметра

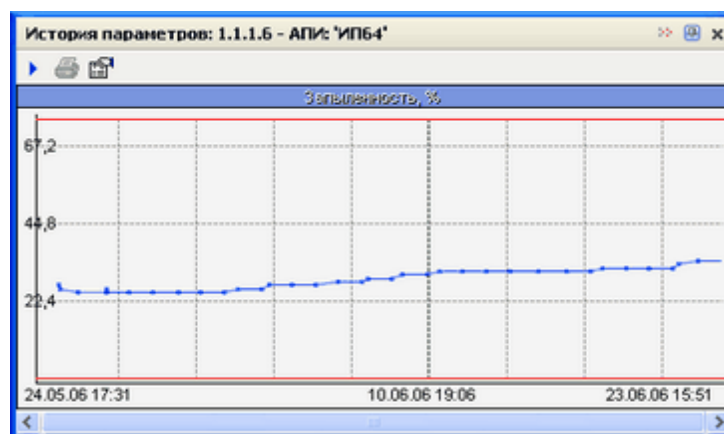
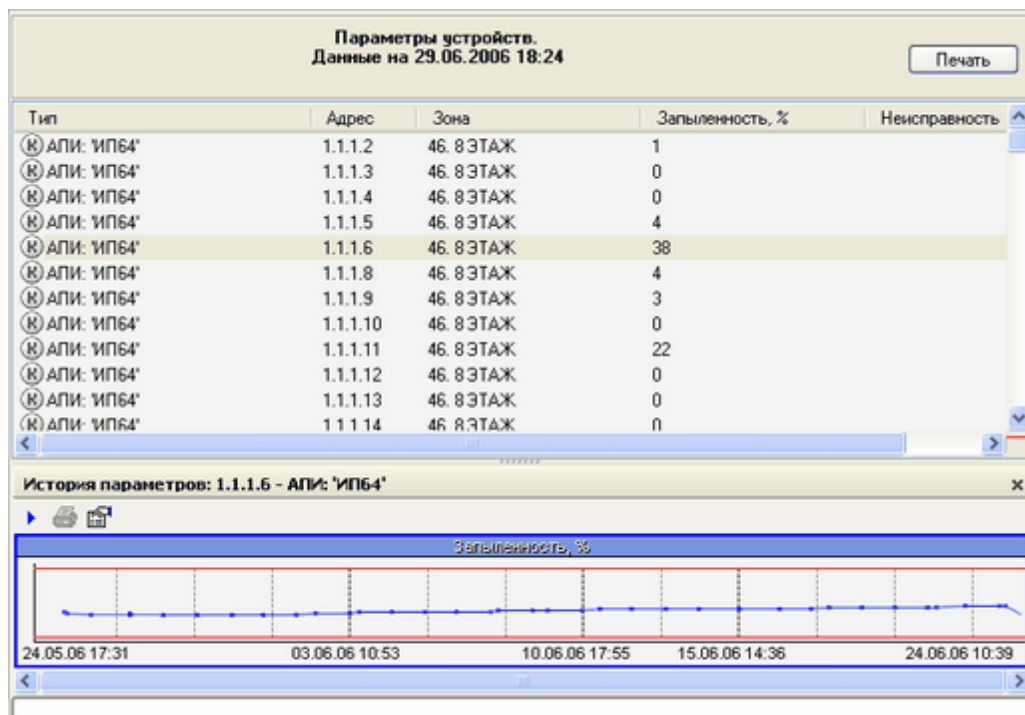

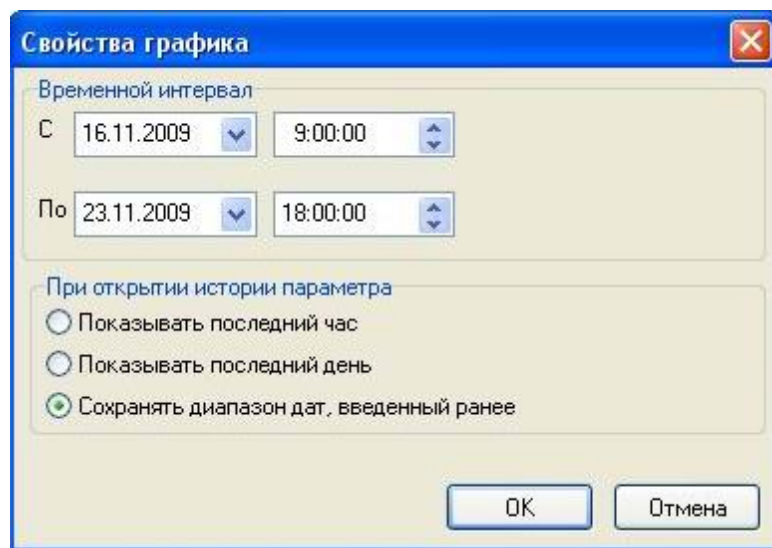

SHIFT +
SHIFT

+

1/100

Shift +

5

"

"

"

"

(CTRL+4)

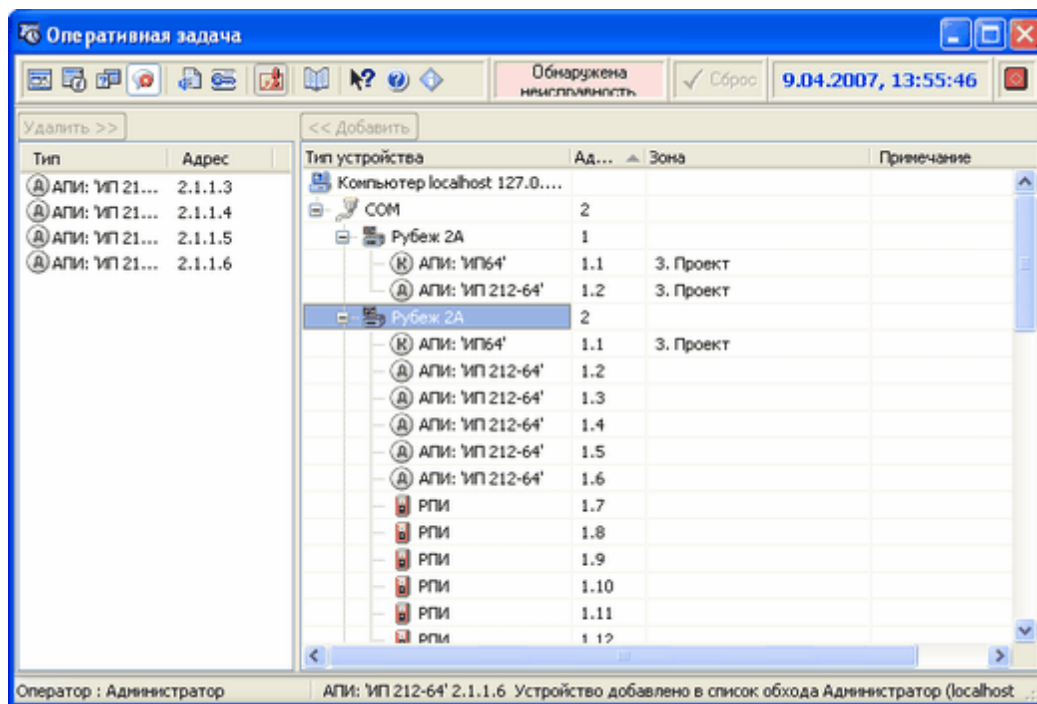

6

"

"

-10)

7

"

"



).

- CTRL+K.

(

8

" ->

->

",

"

"

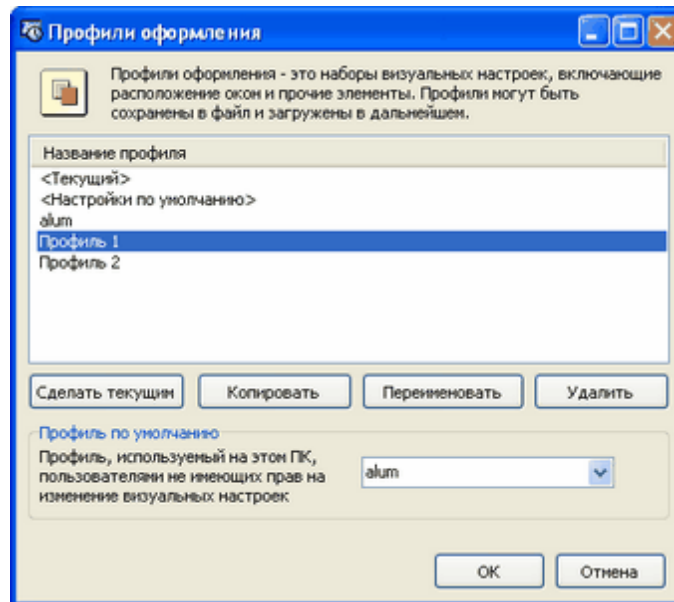

, - , ,

, - , ,

, - , ,

, - , ,

, - , ,

, - , ,

, - , ,

, - , ,

, - , ,

FireSec,

9

CTRL+L).

10

10.1



(CTRL+P).

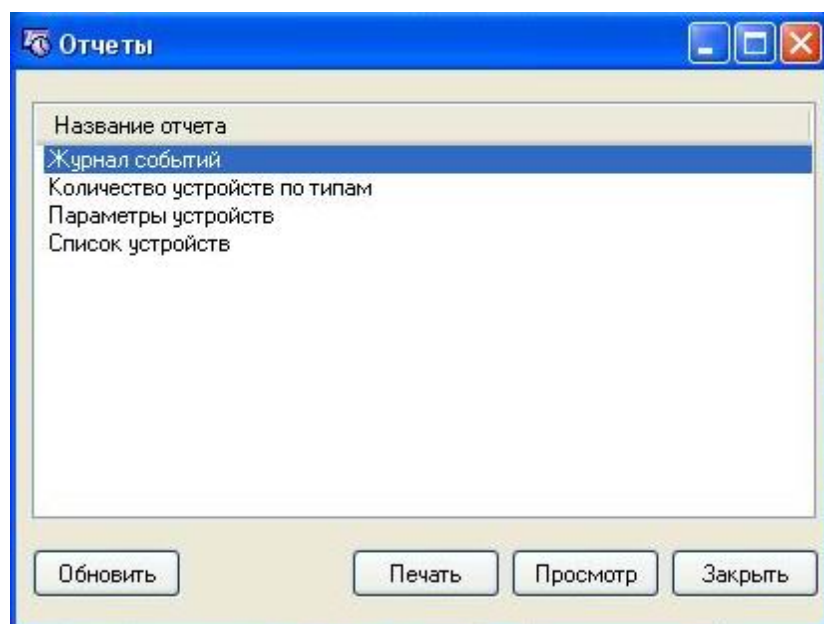

" (. : _____).

" (. : _____).

10.2

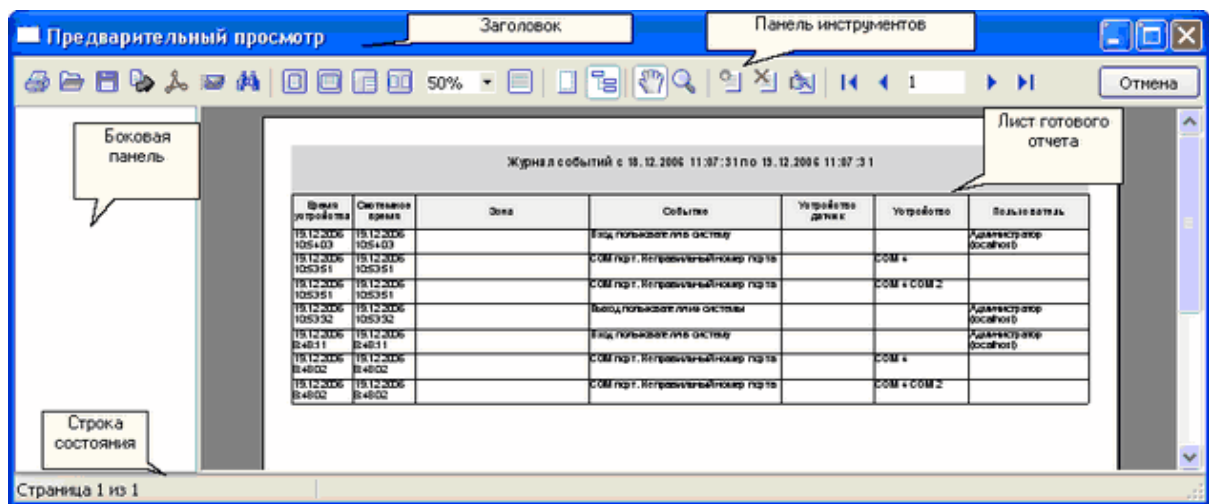

(* .fp3).

(* .fp3).

),

("E-mail":

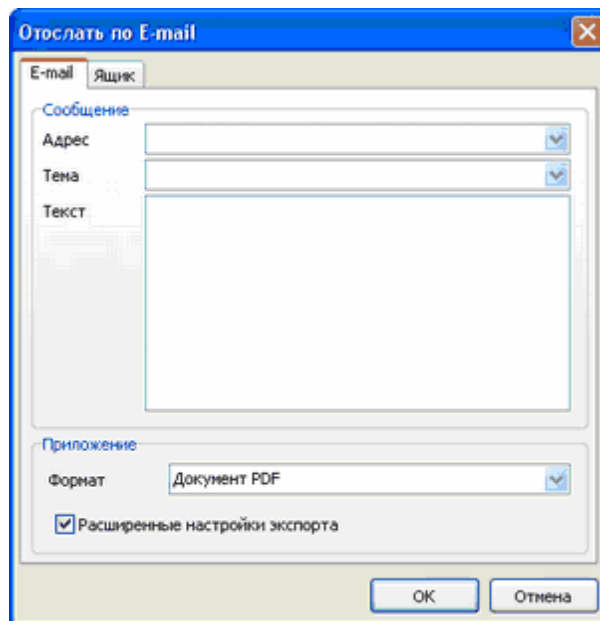
FastReport (.FP3).
" "

10.6

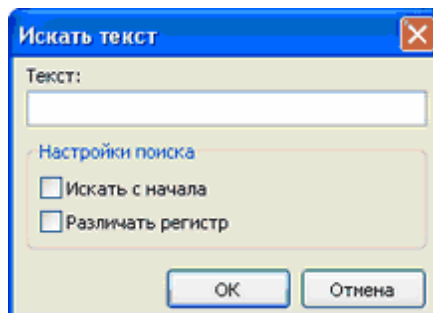



- , :
 - " " ()
 :
 , F3.
 .

11

11.1

, :

 _____ :

 _____ :

 _____ : _____

 _____ : _____

 _____ : _____

 _____ :

- (*)  _____ :
 , ,
 , " "

-  _____ : _____

11.2



11.3

():

. adm -
 . inst -

. oper -
 . operl -

)

. :

11.4

Tab
 Page up
 Page down
 Home

